



Dimanche
06 juillet 2014

TIR 3D
COMPAGNIE DES
ARCHERS ALM EVREUX

Concours 40 cibles
Championnat de Normandie

CONCOURS OUVERT

BROSVILLE

Route de Quittebeuf
27930 – Environ à 10 kms d'EVREUX (voir plan et coordonnées joints)

ARBITRE RESPONSABLE : *Christian AUBEL*

Licence 2014 à présenter au greffe suivant dernière réglementation FFTA

HORAIRES : 7 H 30 - Ouverture du greffe
 8 h 45 - Fin du greffe

ATTENTION ! DEPARTS DES PELOTONS DE 7 h 45 à 9 h 00

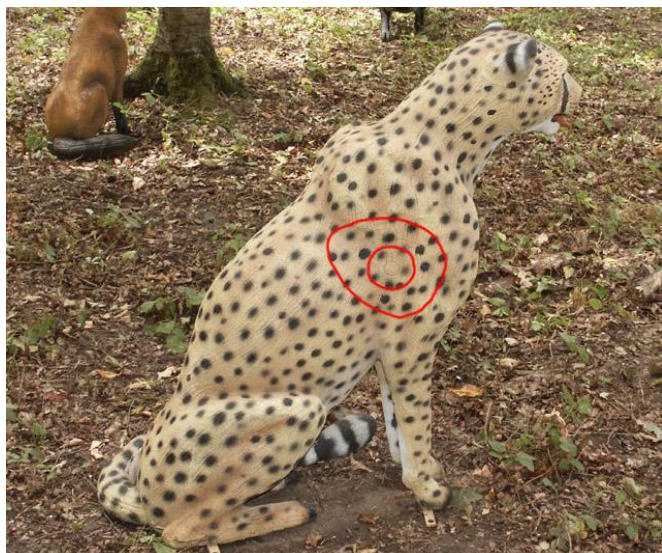

PAUSE POUR LE DEJEUNER :

Saucisse frites - Boissons diverses

RECOMPENSES :

Aux 3 meilleurs scores de chaque catégorie



COMPAGNIE DES ARCHERS ALM EVREUX



INSCRIPTIONS 3D 06 JUILLET 2014

ATTENTION !
Inscription d'avance recommandée
Parcours limité à 200 personnes

Club :

.....
Nom du correspondant :

.....
N° de téléphone :
.....

Nom Prénom	Licence	Catégorie	Arcs					
			LIBRE	POULIE NU	CLASSIQUE NU	CHASSE	DROIT	

Nombre d'archers Jeunes : X 8,00 € = €

Nombre d'archers Adultes : X 12,00 € = €

TOTAL A REGLER : = €

INSCRIPTIONS et RENSEIGNEMENTS

Le capitaine : M. BARREAU Patrick
11, rue de l'Epinette - Le Tertre
27240 Sylvains les Moulins
06 89 03 43 07 – 02 32 67 46 98 –
archersalmevreux@aol.com

Règlement à l'ordre de : **LA COMPAGNIE DES ARCHERS ALM EVREUX**

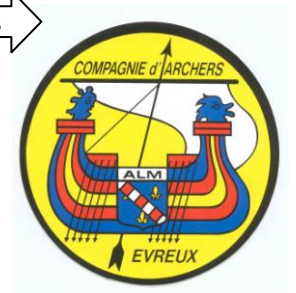
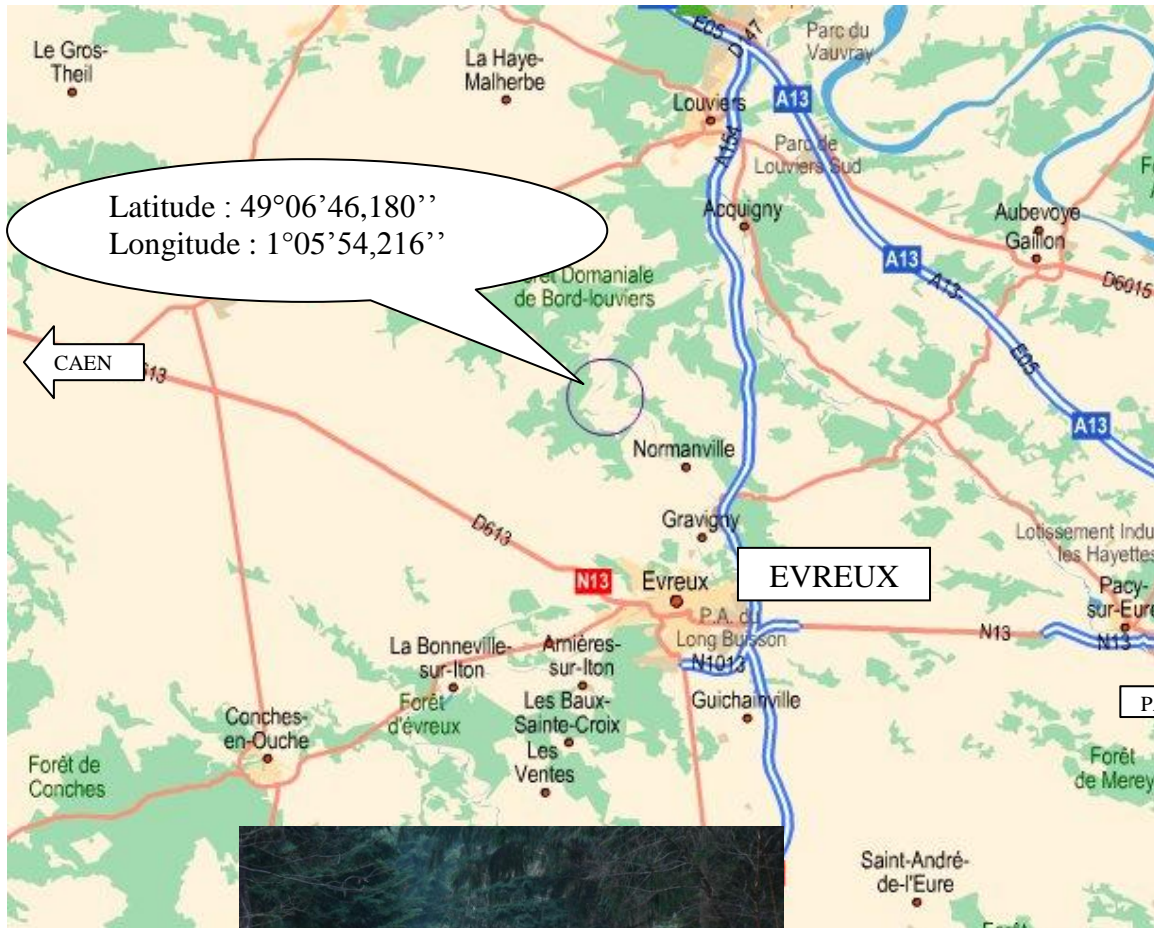

Fléchage à partir du
rond point de
CAER (Gravigny)

